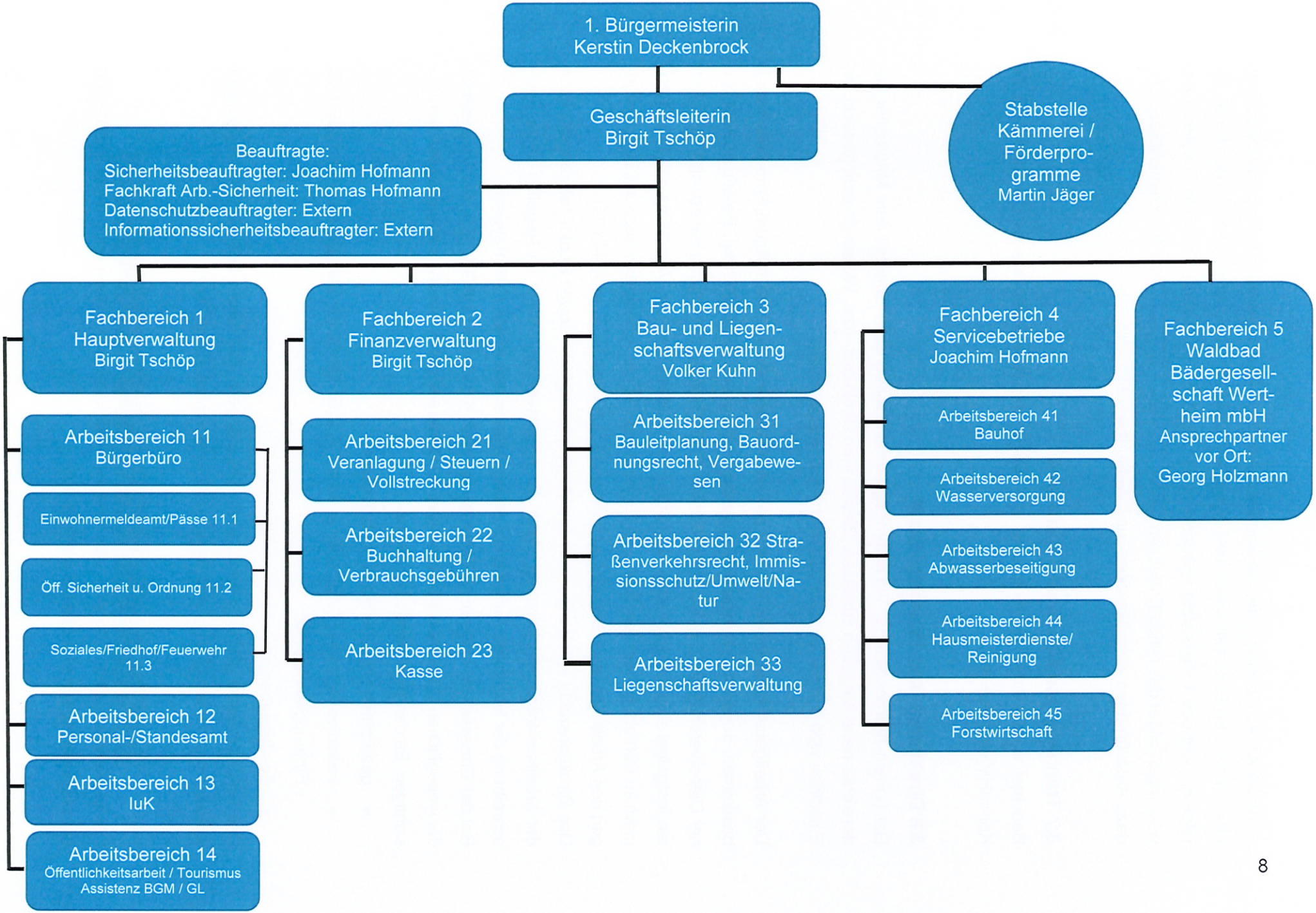
1. Bürgermeisterin
Kerstin Deckenbrock
Geschäftsleiterin
Birgit Tschöp
Stabstelle
Kämmerei /
Förderpro-
gramme
Martin Jäger
Beauftragte:
Sicherheitsbeauftragter: Joachim Hofmann
Fachkraft Arb.-Sicherheit: Thomas Hofmann
Datenschutzbeauftragter: Extern
Informationssicherheitsbeauftragter: Extern
Fachbereich 1
Hauptverwaltung
Birgit Tschöp
Arbeitsbereich 11
Bürgerbüro
Einwohnermeldeamt/Pässe 11.1
Öff. Sicherheit u. Ordnung 11.2
Soziales/Friedhof/Feuerwehr
11.3
Arbeitsbereich 12
Personal-/Standesamt
Arbeitsbereich 13
IuK
Arbeitsbereich 14
Öffentlichkeitsarbeit / Tourismus
Assistenz BGM / GL
Fachbereich 2
Finanzverwaltung
Birgit Tschöp
Arbeitsbereich 21
Veranlagung / Steuern /
Vollstreckung
Arbeitsbereich 22
Buchhaltung /
Verbrauchsgebühren
Arbeitsbereich 23
Kasse
Fachbereich 3
Bau- und Liegen-
schaftsverwaltung
Volker Kuhn
Arbeitsbereich 31
Bauleitplanung, Bauord-
nungsrecht, Vergabewe-
sen
Arbeitsbereich 32 Stra-
ßenverkehrsrecht, Immis-
sionsschutz/Umwelt/Na-
tur
Arbeitsbereich 33
Liegenschaftsverwaltung
Fachbereich 4
Servicebetriebe
Joachim Hofmann
Arbeitsbereich 41
Bauhof
Arbeitsbereich 42
Wasserversorgung
Arbeitsbereich 43
Abwasserbeseitigung
Arbeitsbereich 44
Hausmeisterdienste/
Reinigung
Arbeitsbereich 45
Forstwirtschaft
Fachbereich 5
Waldbad
Bädergesell-
schaft Wert-
heim mbH
Ansprechpartner
vor Ort:
Georg Holzmann