

- ### Legende
- Gewässer
  - festgesetztes Überschwemmungsgebiet
  - vorläufig gesichertes Überschwemmungsgebiet
  - Abflussbereich Main  $\geq 0,3$  m/s
  - Grenze ermitteltes Überschwemmungsgebiet
  - ermitteltes Überschwemmungsgebiet
  - Gemarkungsgrenze
  - Gemeindegrenze
  - Landkreisgrenze
  - Flusskilometerstein
  - 110,1 Wasserspiegel des ermittelten Überschwemmungsgebiets in m ü. NN
  - Flurstück
  - Gebäude
  - betroffenes Gebäude

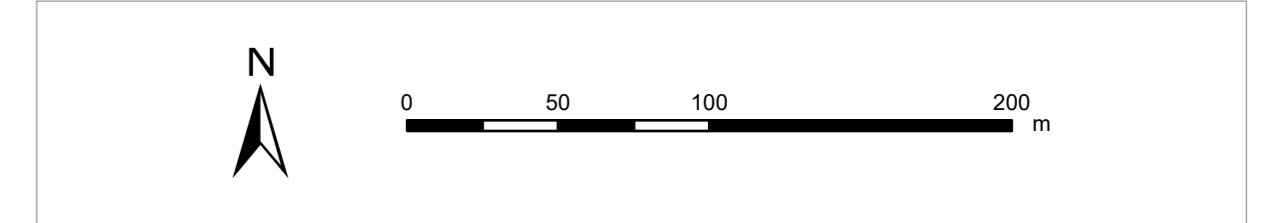
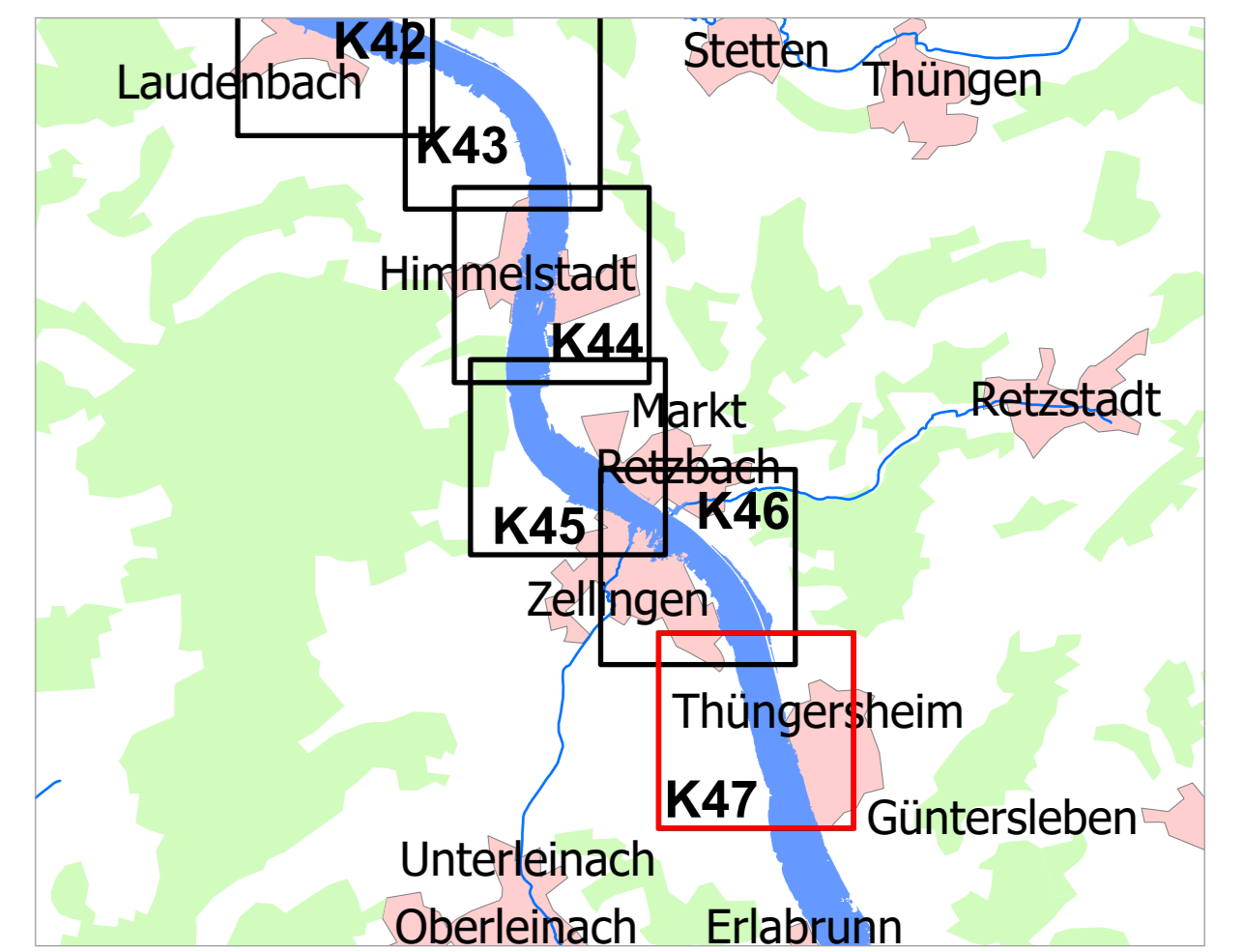

Geobasisdaten: Amtliches Liegenschaftskatastersystem (ALKIS) 1:1000  
 Fachdaten: © Bayerische Vermessungsverwaltung 2021  
 Informationssystem Wasserwirtschaft

Vorhaben: <b>Gew. I Main, Fluss-km 149,360 - 238,600</b>		Anlage: <b>2</b>
<b>Festsetzung des Überschwemmungsgebiets</b>		Plan-Nr.: <b>K47</b>
Vorhabensträger: <b>Landratsamt Main-Spessart</b>		
Landkreis: <b>Main-Spessart/Würzburg</b>		
Gemeinde: <b>Zellingen</b>		Ausgabe vom: 26.02.2021
Maßstab: 1:2500	Detailkarte	Ersatz für: Ursprung
<b>Wasserwirtschaftsamt Aschaffenburg</b>		Datum: 26.02.2021
Entwurfsverfasser: 26.02.2021	gez. Drautz, Bauoberrat	entworfen: 04.02.2021, M. Möring
Datum: 26.02.2021	Unterschrift	gezeichnet: Feb. 2021, Lange
		geprüft: Feb. 2021, Drautz